



# Instructies

## eSolar Portal

### Account en inloggen

Na de oplevering van uw zonnepaneleninstallatie krijgt u na ongeveer één week de inloggegevens van de SAJ Web Portal. U ontvangt van ons een e-mail met de website, de app voor uw smartphone/tablet en uw inloggegevens.

U hoeft zelf dus **geen account aan te maken** op de Web Portal.

Nadat wij de inloggegevens naar u hebben verstuurd, kunt u inloggen op <https://fop.saj-electric.com>.

Op de website ziet u het volgende scherm, hier kunt u inloggen met uw e-mailadres en het wachtwoord zoals in onze e-mail is beschreven.

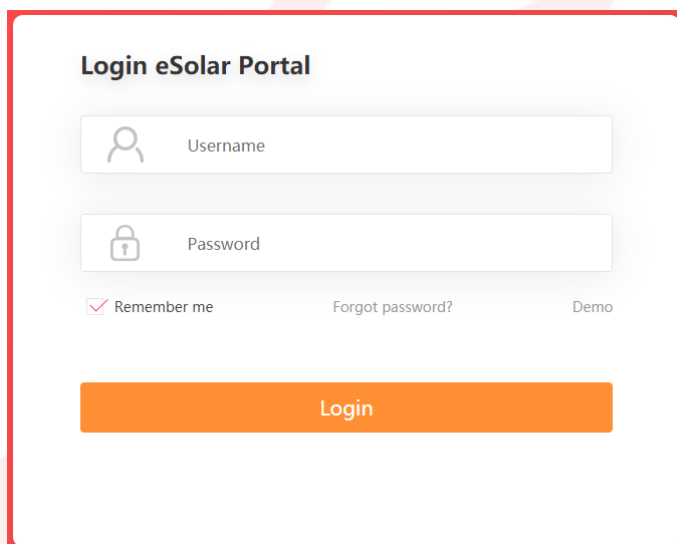

**Login eSolar Portal**

Username

Password

Remember me      [Forgot password?](#)      [Demo](#)

**Login**

Met deze gegevens kunt u ook inloggen op de '**eSolar App**' op uw smartphone of tablet. Deze kunt u vinden in de Appstore voor iOS-toestellen of in de Playstore voor Android-toestellen.

U kunt ook de **QR-code** hiernaast scannen met de camera van uw smartphone of tablet.



## Overzicht Web Portal

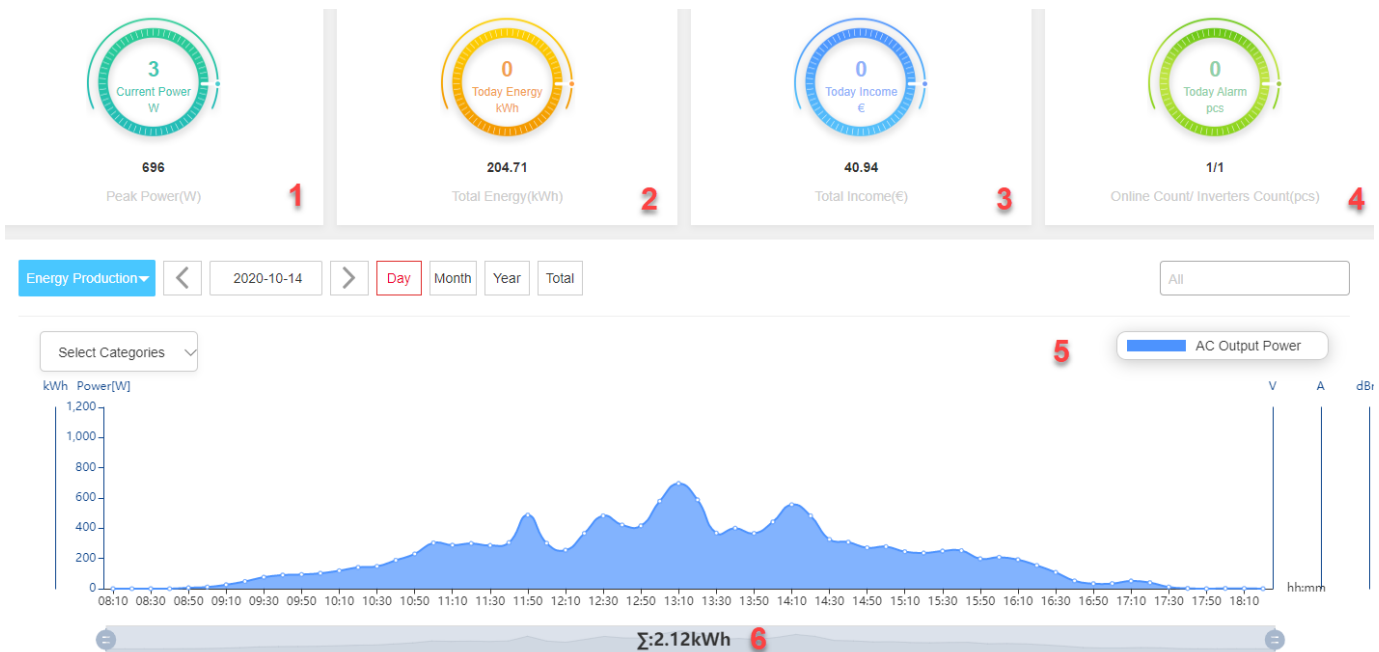

### Uitleg van de aangegeven punten in de Web Portal:

Nr.	Wat?	Uitleg
<b>1</b>	Piek vermogen in Watt ( <i>W</i> )	In de groene cirkel ziet u wat uw omvormer op dit moment produceert. Onder de cirkel kunt u aflezen wat de totale productie van vandaag is.
<b>2</b>	Totale energie in kiloWatt ( <i>kWh</i> )	In de gele cirkel leest u wat de omvormer vandaag heeft opgewekt. Onder de cirkel vindt u de totale productie sinds de oplevering.
<b>3</b>	Totale inkomen in euro's (€)	Hier vindt u wat u in totaal al heeft bespaard in euro's.
<b>4</b>	Eventuele storingen per dag	In de lichtgroene cirkel vindt u het aantal storingen dat op een dag heeft plaatsgevonden.
<b>5</b>	Grafieken per tijdseenheid	Hier vindt u de grafieken met de opbrengsten per dag, maand, jaar of totaal.
<b>6</b>	Totale opbrengsten per tijdseenheid	Onder de grafiek kunt u aflezen wat uw omvormer heeft geproduceerd in de geselecteerde tijdseenheid.

## Omvormer informatie

Home	<b>Inverter</b>	Alarm	
Status ▼	Inverter Type	Model	SN
●	On-grid	Sununo Plus 2K	12022J2016EN

Onder het kopje '**Inverter**' vindt u bij '**Model**' het type omvormer dat bij u geplaatst is en het serienummer hiervan. Mocht u een storing hebben, kan het zijn dat wij hiernaar vragen.

Het groene 'bolletje' aan de linkerzijde geeft aan dat de omvormer verbinding heeft met het internet. Wanneer deze grijs is, is uw omvormer offline en heeft deze dus geen internetverbinding. Dit heeft echter geen invloed op het functioneren van de omvormer.

## Storingen

Home	Inverter	<b>Alarm</b>		
Alarm Name	<input type="text"/>	SN	<input type="text"/>	<b>Search</b>
Alarm Level ▼	Alarm Name	Inverter SN	Alarm Time ↕	

Indien de omvormer in storing staat, kunt u dit ook terugvinden onder het kopje '**Alarm**'. Hier kunt u aflezen welke storing de omvormer heeft en op welke datum dit heeft plaatsgevonden. Voor meer informatie over storingen kunt u onze handleiding, van het type omvormer dat bij u geplaatst is, raadplegen.